労組員の皆様へ

わかやま市民生協
労働組合
Tel:073-444-5018
Fax:073-444-5058
Mail:mail@wacooplu.jp

平和の取り組みのご案内

2019年原水爆禁止世界大会は、被爆75年である2020年を「核兵器のない平和で公正な世界」への歴史的転機とするために、被爆者とともに世界的行動に立ち上がることを呼びかけました。

草の根からの運動と諸国政府の力を大きく結集して、核兵器固執勢力を追い詰め孤立させなければなりません。そのカギを握っているのは世論を結集する「ヒバクシャ国際署名」です。また9月26日が国連核廃絶デーと位置づけされています。それに合わせ、わかやま市民生協労働組合も9月～10月を平和活動の強化月間と位置づけ、さまざまな平和活動へと取り組んでいこうと考えております。

9月28日（土）14:00～16:00には、わかやま市民生協が本部のE*KAOホールにて「核兵器の状況、被爆の実態について」を開催します。参加可能な方はぜひ積極的に参加し、学習しましょう。

学習会終了後、労働組合は和歌山駅前（西口周辺）で『ヒバクシャ国際署名』に取り組みます！学んだことを一歩行動に移しましょう。ぜひ積極的なご参加をお願いします。一緒に核兵器の廃絶を訴え、『ヒバクシャ国際署名』を広げていきましょう！！

署名行動終了後、夕食交流会（和歌山駅周辺で）を開催します。是非、ご参加ください。
積極的な参加、よろしくお願いします！！

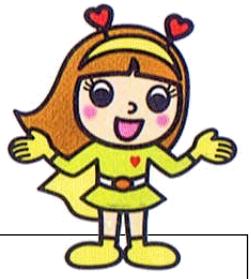

『ヒバクシャ国際署名』署名行動

・とき：2019年9月28日（土）16：30～17：30
・ところ：ＪＲ和歌山駅西口前

夕食交流会

・とき：2019年9月28日（土）18：00～
・ところ：ＪＲ和歌山駅周辺

★ **参加形態**
① 14:00学習会～18:00夕食交流会～終了まで
② 16:30署名行動～18:00夕食交流会～終了まで
③ 18:00夕食交流会のみ ④ 学習会のみ ⑤ 署名行動のみ ⑥ 学習会と署名行動のみ
★ **夕食交流会費…500円（交流会参加者）**
★ **締め切り…9月26日（木）**

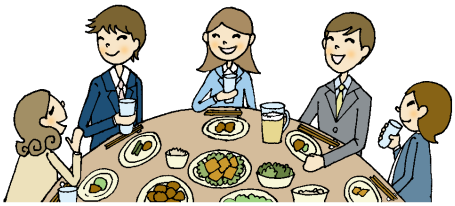

参加申し込み

お名前	連絡先携帯電話番号	参加形態番号①～⑥

申し込みFAXは073-444-5058労組事務所まで(個人情報はこの企画の使用にのみ限定)
電話での確認もお願いします。090-7768-6179労組専従携帯まで

発行：わかやま市民生協労働組合